



5月
12
<日>
10:00-13:00 校庭

Brompton
イギリス製の折りたたみ自転車
ファンミーティング

facebook.com/BromptonInPalace/

6月
22
<土>
10:00-16:00 校庭 ほか

たちかわ
サイクルスピードウェイ
CYCLING GAMES

5月
25
<土>
10:00-12:00/13:30-16:00 校庭 ほか

たちかわ
ダートトライアル
エリミネーター
CYCLING GAMES

6月
25
<火>
16:30-17:00 ドレミホール [B棟 2F]

ほうかごシアター
よだかの星
~宮沢賢治の夜交~

5月
26
<日>
9:00-スタート

ロングライドに挑戦!
たまライド70km

crankcrank.com/tamaride/

6月
30
<日>
9:00-スタート

ロングライドに挑戦!
たまライド100km

crankcrank.com/tamaride/

5月
28
<火>
16:00-16:45 ドレミホール [B棟 2F]

ほうかごシアター
青い鳥
チルチルミチルの冒険

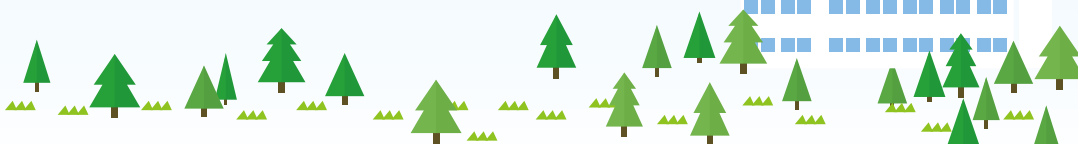

- 事前申込
 - 当日参加可能 (空きがある場合)
 - 外部情報
 - インキュベーション・センター事業
 - コミュニティ・デザイン事業
 - フィルムコミッション事業
 - サイクル・ステーション事業
- *詳しくはホームページにてご確認ください

たちかわ
創造舎
Tachikawa Culture Factory

〒190-0013
東京都立川市富士見町6-46-1 旧多摩川小学校
Tel. 042-595-6347 Fax. 042-595-6348
info@tachikawa-sozosh.jp



https://tachikawa-sozosh.jp/

立川市旧多摩川小学校有効活用事業

企画・運営 NPO 法人アートネットワーク・ジャパン NPO 法人日本自転車環境整備機構
連携団体 たまがわ・みらいパーク企画運営委員会

Tachikawa Sozosh Press

たちかわ 創造舎 通信

5月 - 6月



Contents

Column
日々は創造 あなたの創造の源は何ですか?

たちかわ創造舎チーフ・ディレクター 倉迫康史

Report

自主制作映画 スーパーミキンコリニスタ

Go! Go! Sozo-sha kun

地域に愛されるお弁当屋さん なかや

Pick Up !!

たちかわ CYCLING GAMES
吉祥寺ファミリーシアター 2019

日々は創造

あなたの創造の源は何ですか？

たちかわ創造舎チーフ・ディレクター 倉迫康史



あなたの創造の源は何ですか？

—と聞かれたとしたら、なんと答えるだろう。

演劇の楽しさを多くの人に知ってもらいたい、

演劇でこの社会をもっと豊かなものに変えたい、

演劇で人類の過去の知恵を未来への希望とつなげたい、

などがまず頭に浮かんでくる。

でも、これって創造に向かうエネルギーの源ではあるけれど、創造そのもののイメージやアイデアの源とはちょっと違う。それらはもっとプライベートな体験とつながっている気がする…。

3月17日、漫画家の藤田和日郎さんの原画展を静岡市で観た。『うしおとら』！『からくりサーカス』！『月光条例』！、藤田さんの描くマンガの世界観と自分の創造の源に共通するものを感じた。

小学生の頃の記憶。トラウマのように残っているものたち。火の鳥、怪人二十面相、アルセーナ・ルパン、ダルトニヤン物語、世界のおとぎ話。ここまでは図書館がくれたもの。

あともう二つある。サーカスと人形劇。それは劇場がくれたもの。

思えば、本を読むとき、自分の頭の中は舞台であり、スクリーンだった。毎日毎日、本を読む頭の中で、その本が演劇や映画になり、毎日毎日、ドラマチックなビジュアルイメージになって展開していたのだ。まさに少年の日々は創造＝想像。妄想ともいう。

少年時代の妄想を今、自分は演劇で実現しているのかもしれない。それが僕の日々は創造。



監督・草場さんとスタッフの皆さん

自主制作映画 **スーパーミキンコリニスタ**

映像制作会社で働きながら自分の作品も制作している監督・草場尚也さん。社会人になってから距離をおいていた自主映画を、もう一度撮りたい！という感情が抑えきれず挑戦した本作は、女優を目指す女性ミキが主人公。「売れない彼女の残念な日々を、愛を込めて撮りました。不器用でどちらかと言うとクズで、そこまで可愛くないんですが、徐々にミキのことが好きになっていくはずです！」と作品の魅力を語ってくれました。今後の目標は？「映画館で上映したいです！少しでも多くの人々の心を揺さぶることができれば幸いです」

地域に愛されるお弁当屋「なかや」さんは、撮影スタッフのお楽しみ“ロケ弁”の発注に快く対応してくれる強い味方です。一番多かった注文数は110個！朝6:30から作り始めて11:30に納品というタイトなスケジュールの中、できたての美味しいお弁当を届けてくれました。

自慢のお弁当 **なかや**

立川市幸町 2-35-3 TEL 042-537-9210 営業時間 10:00-21:00



Go! Go! Sozo-sha kun

ホカホカ
美味しいよ!!

そぞろしゃくくんが行く!!

ゲーム形式のレースを楽しみながら、自転車の操縦スキルがアップ！



遊びながら、競いながら、スポーツサイクルで安全に走るコツがつかめます。ビギナーからアスリートまで、経験や年齢を問わず、誰でも楽しめる競技です。観戦自由！会場で見学できます。

たちかわ CYCLING GAMES 毎月第4土曜日 10:00-16:00 (予定)

会場：たちかわ創造舎・校庭ほか

詳細はたちかわ創造舎HPで

おしばいをみたり、ステージで遊んだり、ワクワク楽しい3日間！



よみしばい『アラジンと魔法のランプ』『ドリトル先生、アフリカへゆく』と演劇『青い鳥～チルチルミチルの冒険～』の上演や、舞台に出てくる“歌って踊るシーン”や、“青い鳥”と“カシワの木の大王”をみんなでつくるワークショップなどが楽しめます。

吉祥寺ファミリーシアター2019 5月31日(金)～6月2日(日)

会場・お問合せ：吉祥寺シアター (TEL 0422-22-0911)

ピックアップ情報



シェア・オフィス・メンバー | News

鮭スペアレ

『中高生のためのたちかわシェイクスピアプロジェクト』が進行中！身体表現などを学び、シェイクスピアの台詞からシーンを創作しています。5月6日(月・祝)、たましんRISURUホール・展示室で成果発表公演を行います。予約不要、入場無料！

風煉ダンス

5月24、25日に福井県小浜市の「内外海田鳥 海のステージ」で上演する野外音楽劇『**魚人喜譚**』を制作中です。ある日、浜辺の村に人魚が打ち上げられたことで巻き起こる世にも奇妙な不思議なお話を観に、福井県まで来て欲しいな。

Chalk2U

遅ればせながら、今年に入ってからインスタグラムを始めました。これが思った以上に面白い！SNSのいいねマークからこんなにモチベーションが貰えるとは…。この機会にほったらかしのWebサイトをきちんと整理しようと思います。

すこやかクラブ

5月、6月は、『**真夏のたちかわ怪奇クラブ**』を準備中！もしかしたら、どこかのイベントで小パフォーマンスをやったりしている可能性もあるので、ぜひTwitterなどで情報をチェックしてみてくださいませ。